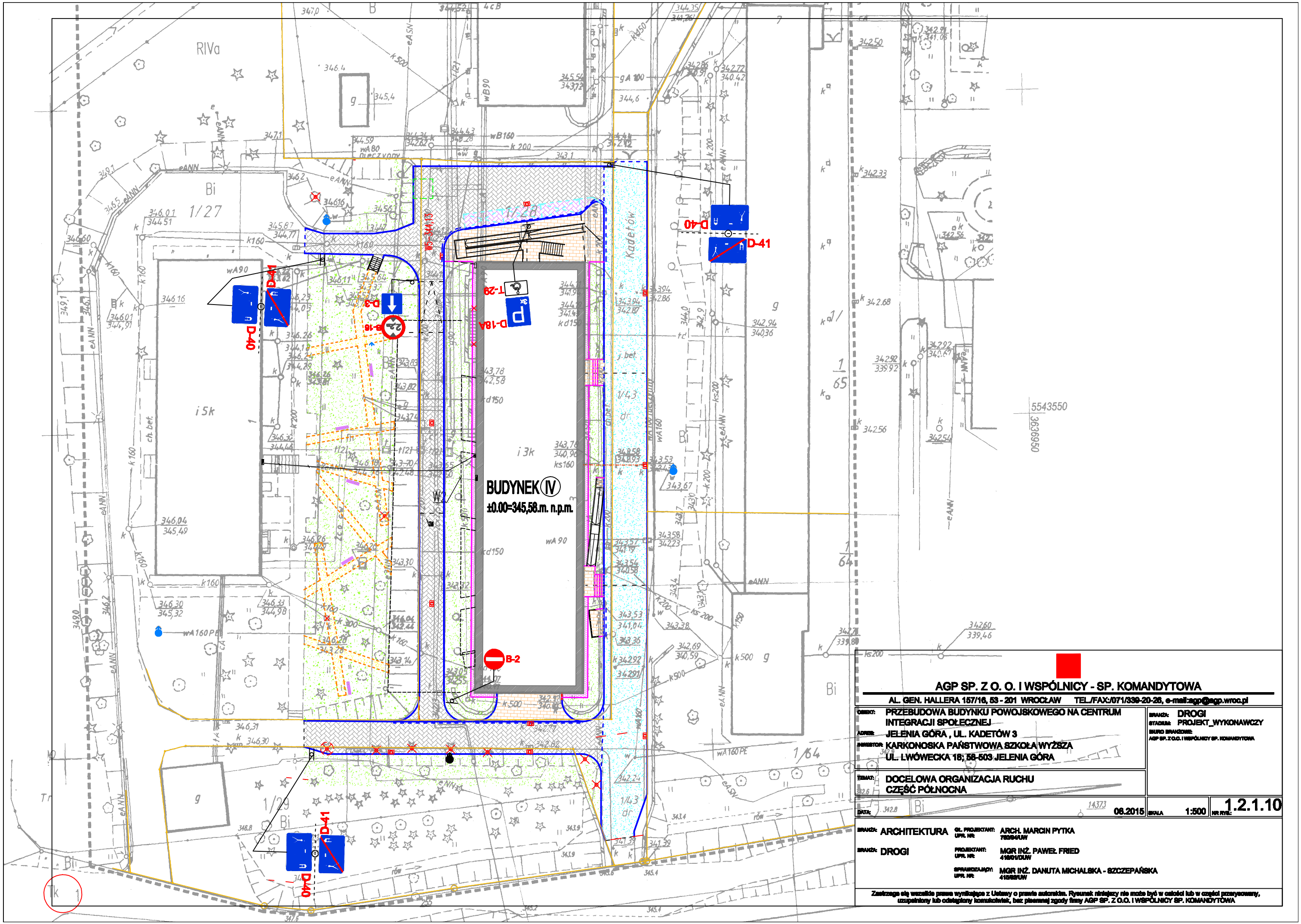

AGP SP. Z O. O. I WSPÓLNICY - SP. KOMANDYTOWA

AL. GEN. HALLERA 157/16, 53 - 201 WROCŁAW TEL./FAX:/071/339-20-28, e-mail:agp@agp.wroc.pl

OBIEKT: PRZEBUDOWA BUDYNKU POWOJSKOWEGO NA CENTRUM INTEGRACJI SPOŁECZNEJ

ADRES: JELENIA GÓRA , UL. KADETÓW 3

INWESTOR: KARKONOSKA PAŃSTWOWA SZKOŁA WYŻSZA UL. LWÓWECKA 18, 58-503 JELENIA GÓRA

TEMAT: DOCELOWA ORGANIZACJA RUCHU CZĘŚĆ PÓŁNOCNA

BRANŻA: DROGI

STADIUM: PROJEKT_WYKONAWCZY

BIURO BRANŻOWE: AGP SP. Z O.O. I WSPÓLNICY SP. KOMANDYTOWA

DATA: 06.2015

SKALA 1:500

NR RYS.: 1.2.1.10

BRANŻA: ARCHITEKTURA — GŁ. PROJEKTANT: ARCH. MARCIN PYTKA, UPR. NR: 760/94/UW

BRANŻA: DROGI — PROJEKTANT: MGR INŻ. PAWEŁ FRIED, UPR. NR: 416/01/DUW

SPRAWDZAJĄCY: MGR INŻ. DANUTA MICHALSKA - SZCZEPAŃSKA, UPR. NR: 415/92/UW

Zastrzega się wszelkie prawa wynikające z Ustawy o prawie autorskim. Rysunek niniejszy nie może być w całości lub w części przerysowany, uzupełniony lub odległony komukolwiek, bez pisemnej zgody firmy AGP SP. Z O.O. I WSPÓLNICY SP. KOMANDYTOWA